

INFORME DIARIO DE MERCADOS FINANCIEROS

6 de mayo de 2021

Noticias del día

- La Organización Panamericana de la Salud alertó sobre la posible reducción de oferta de vacunas para los países latinoamericanos, especialmente Bolivia, Nicaragua y Haití (que esperaban recibir vacunas a finales de mayo) debido a la crisis sanitaria que está viviendo la India pues ha aumentado la demanda doméstica de vacunas. El Instituto Serum de la India es uno de los productores de la vacuna de AstraZeneca y uno de los principales proveedores del mecanismo Covax de la OMS.
- El comité de política monetaria del Banco de Inglaterra decidió por unanimidad mantener sin cambios su TPM en el mínimo histórico del 0.1% y reducir su compra semanal de bonos a GBP 3.400 millones entre mayo y agosto desde su nivel actual de GBP 4.400 millones. Por otra parte, aumentó su previsión de crecimiento de la economía británica en 2021 al 7.25%, frente a la previsión anterior del 5.0% realizada en febrero, por el buen desempeño de la vacunación en el país que permitirá una apertura más rápida. La proyección de crecimiento para 2022 la redujo a 5.75% desde el 7.25% anterior.
- Las ventas minoristas en la eurozona crecieron 2.7%, acumulando un alza de 12.0% anual. Los principales aumentos se observaron en productos no alimentarios (4.6%) y alimentos, bebidas y tabaco (1.0%), mientras que los combustibles disminuyeron (2.9%). Los mayores incrementos mensuales se registraron en Dinamarca (22.5%), los Países Bajos (8.4%), Alemania y Lituania (ambos 7.7%). Las mayores disminuciones se observaron en Croacia (-4%), Polonia (-2.2%) y Austria (-1.9%).
- El gobierno de Estados Unidos propuso la liberación temporal de las patentes de las vacunas contra el C-19. La presidenta de la Comisión Europea, Ursula von der Leyen, indicó que la UE está dispuesta a discutir la propuesta pero insistió en que la prioridad debe ser que los países productores aumenten las exportaciones de vacunas. Por su parte, Angela Merkel expresó su oposición, señalando que los factores que limitan la oferta de vacunas son la capacidad de producción y los altos estándares de calidad y no las patentes. China indicó que está esperando que se puedan desarrollar conversaciones constructivas al respecto bajo el marco de la Organización Mundial del Comercio. El presidente ruso, Vladimir Putin, informó que los productores de la vacuna Sputnik V podrían apoyar la idea.
- En Colombia, la inflación de abril registró una variación mensual de 0.59%, sumando un acumulado anual 1.95%. Los principales sectores con alzas en los precios fueron bebidas no alcohólicas y alimentos (2.09%), educación (0.86%), bebidas alcohólicas y tabaco (0.51%) y alojamiento y servicios públicos (0.43%). Así mismo, los sectores que presentaron reducciones en sus precios fueron información y comunicaciones (-1.13%) y prendas de vestir y calzado (-0.37%).

Coyuntura del día

Las sorpresas corporativas positivas y la reducción de las solicitudes iniciales de subsidio por desempleo en EEUU a menos de 500 mil la semana pasada - su mínimo desde el inicio de la pandemia- impulsaron la valorización de los mercados internacionales y el apetito por riesgo. El VIX se redujo 4.33%, el DXY se devaluó 0.43% y el UST10Y se desvalorizó 0.46%. La FED advirtió en su Reporte de Estabilidad Financiera que las vulnerabilidades asociadas con el elevado apetito por riesgo están aumentando.

Los precios del petróleo WTI y Brent descendieron 1.17% y 1.04%, respectivamente, pues la difícil situación de la pandemia en India, el tercer importador de crudo más importante a nivel mundial, puede causar una ralentización en la recuperación de la demanda global.

| Principales datos económicos del día | Periodo | Anterior | Esperado | Efectivo |
|--------------------------------------|---------|----------|----------|----------|
| GE - Órdenes de Fábrica (anual) | Marzo | 5.8% | 25.6% | 27.8% |
| EC - Ventas Minoristas (anual) | Marzo | -1.5% | 9.4% | 12.0% |
| TU - TPM | Mayo | 19.0% | 19.0% | 19.0% |
| UK - TPM | Mayo | 0.1% | 0.1% | 0.1% |
| CO - IPC (anual) | Abril | 1.51% | 1.69% | 1.95% |
| ED - IPC (anual) | Abril | -0.83% | -- | -1.43% |

P: Preliminar; F: Final; m: millones; mm: miles de millones; mb: miles de barriles; DE: desestacionado; TPM: tasa de política monetaria.

Dé clic en la sección de su interés

| | | |
|---|--|---|
| Mercado Monetario IBR O/N 1.716% | Mercado Cambiario TRM 3,846.28 | Mercado de Renta Fija TES 24 4.740% |
| Mercado Accionario Local COLCAP 2.14% | Mercado Accionario Internacional S&P 0.82% | |

INFORME DIARIO DE MERCADOS FINANCIEROS

6 de mayo de 2021

Mercado Monetario

En Omas de expansión, el Banrep aumentó aprobó el 59.6% del total del cupo ofertado, la liquidez sigue estable. El saldo de las Omas de expansión, sin contabilizar la ventanilla de hoy, fue de COP 9.44 billones.

En Omas de contracción, el Banrep aprobó COP 197,000 mm del cupo por COP 1.3 billones.

Las IBR O/N y 1M no presentaron cambios en sus niveles mientras que las IBR 3M y 6M aumentaron 0.9 pbs y 0.02 pbs, respectivamente.

Tasas de interés

| | |
|--|----------|
| Tasa de Política Monetaria | 1.750% |
| Tasa Interbancaria - TIB | 1.760% |
| IBR Overnight (nominal) | 1.716% |
| IBR 1 mes (nominal) | 1.714% |
| IBR 3 meses (nominal) | 1.763% |
| IBR 6 meses (nominal) | 1.970% |
| DTF (90 días) | 1.800% |
| UVR | 279.8062 |
| Proyección Inflación Diciembre 2021 ³ | 2.84% |
| Inflación Davivienda Mes Actual | 0.40% |

Tasas IBR

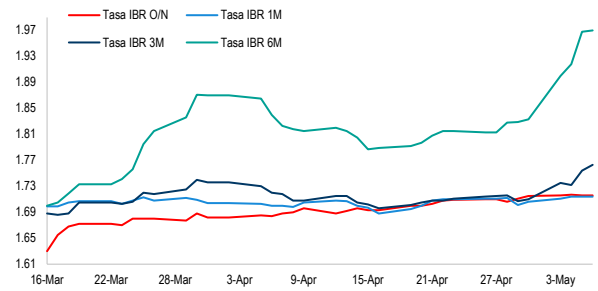

Fuente: Bloomberg Finance L.P.

Curva Swap IBR²

| | Hoy | Ayer |
|---------|-------|-------|
| 1 Año | 2.385 | 2.400 |
| 2 Años | 3.155 | 3.210 |
| 5 Años | 4.690 | 4.785 |
| 7 Años | 5.250 | 5.365 |
| 10 Años | 5.735 | 5.840 |

Operaciones de Mercado Abierto de Expansión

| | |
|---|-------|
| Cupo total de expansión (billones) ⁴ | 12.00 |
| Monto adjudicado a 1 día (billones) | 7.00 |
| Monto adjudicado a plazo (billones) | 0.16 |
| Porcentaje de utilización total | 59.6% |
| Saldo de expansión a plazo (billones) | 2.44 |

Mercado Cambiario

La tasa de cambio se revaluó 0.81% en el intradía y de 1.22% frente al cierre de ayer, favorecido por la devaluación del DXY y por la oferta de dólares de inversionistas extranjeros y algunos intermediarios del mercado.

Las monedas emergentes se revaluaron 0.36%, en promedio, impulsadas por el real (1.57%), el rand (1.25%) y el rublo (0.85%).

Las monedas G-10 también se revaluaron, excepto la libra que se depreció 0.09% tras la decisión de su banco central.

Evolución de la Tasa de Cambio

| | TRM | Apertura | Cierre | Máximo | Mínimo | Promedio | Monto Negociado (Mill USD) |
|------|----------|----------|----------|----------|----------|----------|----------------------------|
| Hoy | 3,846.28 | 3,835.00 | 3,804.00 | 3,835.00 | 3,777.00 | 3,800.16 | 857.95 |
| Ayer | 3,831.35 | 3,824.65 | 3,851.00 | 3,863.90 | 3,812.50 | 3,846.47 | 1,056.98 |

Mercado Dólar Spot



Fuente: Bloomberg Finance L.P.

Curva Forward¹

| | Hoy | Ayer |
|----------|------|------|
| 1 mes | 1.83 | 1.82 |
| 3 meses | 1.71 | 1.73 |
| 6 meses | 1.88 | 1.88 |
| 9 meses | 2.02 | 2.00 |
| 12 meses | 2.21 | 2.18 |

Año Corrido

| | |
|-------------|--------|
| Devaluación | 11.16% |
|-------------|--------|

Evolución Diaria de la Tasa de Cambio

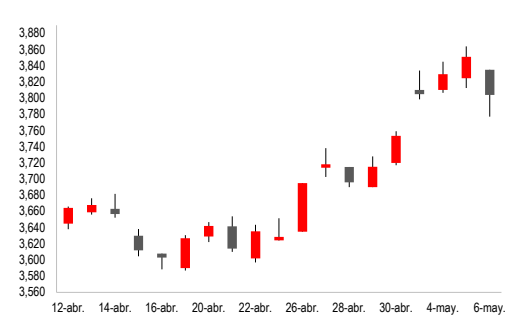

Fuente: Bloomberg Finance L.P.

| Monedas G10 | Hoy | Ayer |
|------------------|---------|---------|
| DXY | 90.894 | 91.308 |
| Euro | 1.206 | 1.201 |
| Libra | 1.389 | 1.391 |
| Dólar Canadiense | 1.215 | 1.227 |
| Yen | 109.090 | 109.210 |

| Monedas EM | Hoy | Ayer |
|---------------|---------|---------|
| Demci | 106.442 | 106.052 |
| Peso Mexicano | 20.089 | 20.258 |
| Peso Chileno | 699.320 | 704.700 |
| Real | 5.272 | 5.355 |
| Renminbi | 6.464 | 6.475 |

INFORME DIARIO DE MERCADOS FINANCIEROS

6 de mayo de 2021

Mercados de Renta Fija

La curva de TES TF se valorizó 21.6 pbs, en promedio, por la demanda de inversionistas extranjeros mientras que agentes locales continuaron cerrando sus posiciones. Los segmentos medio y largo ganaron 24.6 y 26.3 pbs, en promedio.

La curva de TES UVR se valorizó 26.56 pbs, en promedio, por la demanda de títulos por parte de inversionistas locales finales.

En el mercado se negociaron COP 2.5 billones, distribuidos en COP 1.4 billones SEN y COP 1.1 billones en MasterTrader.

| TES COP | Hoy | Ayer |
|------------|-------|-------|
| 4-may.-22 | 2.320 | 2.300 |
| 24-jul.-24 | 4.740 | 4.860 |
| 26-nov.-25 | 5.450 | 5.650 |
| 3-nov.-27 | 6.400 | 6.620 |
| 18-sep.-30 | 7.110 | 7.330 |
| 30-jun.-32 | 7.346 | 7.611 |
| 18-oct.-34 | 7.588 | 7.775 |
| 9-jul.-36 | 7.670 | 7.979 |
| 26-oct.-50 | 8.187 | 8.520 |

| TES UVR | Hoy | Ayer |
|------------|-------|-------|
| 23-feb.-23 | 0.578 | 0.910 |
| 18-abr.-29 | 2.861 | 3.200 |
| 25-mar.-33 | 3.440 | 3.816 |
| 25-feb.-37 | 4.014 | 4.180 |
| 16-jun.-49 | 4.140 | 4.412 |

Fuente: MasterTrader y SEN

| Bono del Tesoro de EEUU a 10 años | | | |
|-----------------------------------|-------|-------|-----------|
| | Hoy | Ayer | Cambio pb |
| Cierre | 1.568 | 1.566 | 0.2 |

TES - Curvas de Rendimientos Tes Tasa Fija

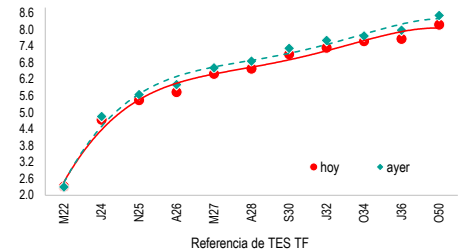

TES - Curva de Rendimientos Tes UVR

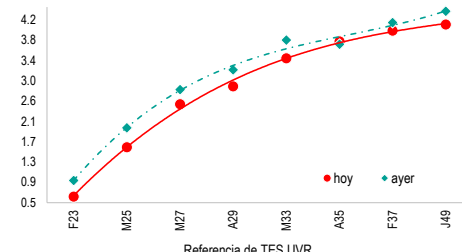

Fuente: Bloomberg Finance L.P.

Bonos Privados AAA más Negociados⁵

| Sector Financiero | Tasa Referencia | Vencimiento | Monto Millones | Tasa |
|---|-----------------|-------------|----------------|-------|
| BANCO POPULAR S.A. | FS | 13/02/2022 | 6,000 | 2.87% |
| BANCOLOMBIA S.A. | IPC | 18/07/2021 | 4,500 | 1.95% |
| BANCO FINANADINA S.A. | IB1 | 23/05/2021 | 2,500 | 2.15% |
| BANCO DE COMERCIO EXTERIOR DE COLOMBIA S.A. | IPC | 6/09/2022 | 2,500 | 2.75% |
| BANCO DE OCCIDENTE S.A. | IPC | 9/08/2027 | 1,400 | 5.31% |

| Sector Real | Tasa Referencia | Vencimiento | Monto Millones | Tasa |
|--------------------------|-----------------|-------------|----------------|-------|
| GRUPO BOLIVAR S.A. | IPC | 27/10/2030 | 3,000 | 5.42% |
| ORGANIZACION TERPEL S.A. | IPC | 26/02/2045 | 2,000 | 6.44% |

Colombia USD

| | Hoy | Ayer |
|------------|-------|-------|
| 26/02/2024 | 1.367 | 1.643 |
| 25/04/2027 | 2.657 | 2.744 |
| 30/01/2030 | 3.274 | 3.367 |
| 18/09/2037 | 4.589 | 4.630 |
| 18/01/2041 | 4.623 | 4.682 |
| 15/06/2045 | 4.589 | 4.657 |
| 15/05/2049 | 4.632 | 4.696 |

| Futuros Activos | Precio | No. Contratos |
|-----------------|---------|---------------|
| 24-jul.-24 | 114.891 | 374 |
| 26-nov.-25 | 102.416 | 62 |
| 28-abr.-28 | 96.630 | 166 |
| 10-oct.-34 | 96.994 | 12 |

Inflaciones Implícitas

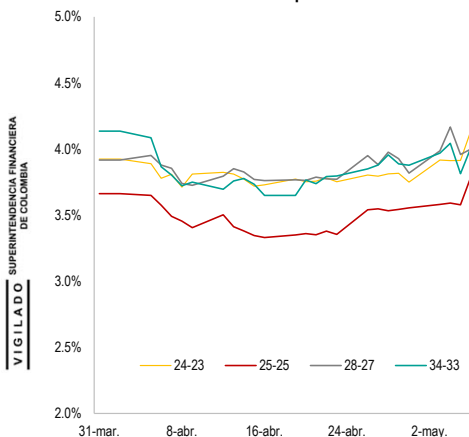

Fuente: Bloomberg Finance L.P.

Volumen TES en pesos

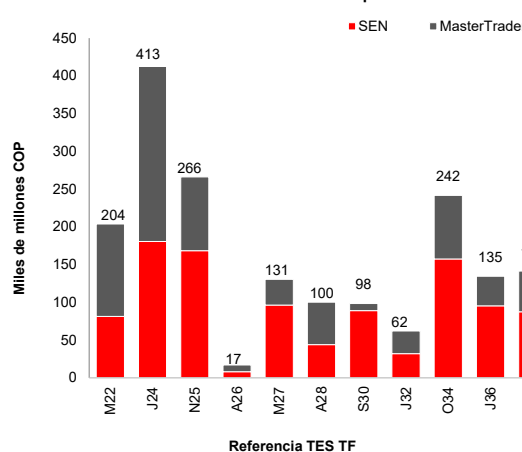

Fuente: BVC y Banco de la República; Valores Nominales

Volumen TES UVR

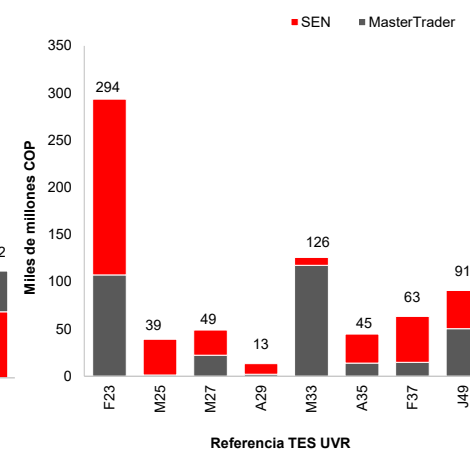

INFORME DIARIO DE MERCADOS FINANCIEROS

6 de mayo de 2021

Mercados de Renta Variable Local

El Colcap cerró la jornada en 1,266.6 puntos equivalente a una variación de 2.1%. Las acciones más valorizadas fueron Fabricato (+11.8%), PFGGrupo Argos (+6.1%) y PFDavivienda (+4.9%). Mientras que las acciones más desvalorizadas fueron El Cóndor (-5.3%), Éxito (-3.2%) y Terpel (-1.3%). Durante la jornada de hoy el volumen transado alcanzó COP 85,567 millones. El volumen fue impulsado por negociaciones en PFBancolombia (COP16,653 millones), ISA (COP 11,825 millones) y Ecopetrol (COP 10,122 millones).

| | Cierre | % Día | Min día | Máx día | Volumen COP mm | Volumen USD mm | % YTD |
|-------------------------------|-----------------|-------------|-----------------|-----------------|----------------|----------------|---------------|
| COLCAP | 1,266.56 | 2.1% | 1,233.05 | 1,266.56 | 85,567 | 22.5 | -11.9% |
| Las más valorizadas | | | | | | | |
| Fabricato | 4 | 11.8% | 4 | 4 | 20 | 0.0 | |
| PFGGrupo Argos | 8,700 | 6.1% | 8,230 | 8,700 | 354 | 0.1 | -17.1% |
| PFDavivienda | 30,190 | 4.9% | 28,600 | 30,190 | 1,597 | 0.4 | -17.1% |
| Las más desvalorizadas | | | | | | | |
| El Cóndor | 890 | -5.3% | 890 | 943 | 57 | 0.0 | -25.8% |
| Éxito | 11,060 | -3.2% | 11,050 | 11,100 | 228 | 0.1 | -20.4% |
| Terpel | 7,400 | -1.3% | 7,400 | 7,460 | 62 | 0.0 | -14.0% |
| Las más transadas | | | | | | | |
| PFBancolombia | 28,680 | 2.4% | 27,600 | 28,680 | 16,653 | 4.4 | -18.3% |
| ISA | 21,160 | 1.2% | 20,640 | 21,300 | 11,825 | 3.1 | -17.7% |
| Ecopetrol | 2,291 | 0.1% | 2,245 | 2,291 | 10,122 | 2.7 | 2.0% |

Situación Frente a Nuestros Precios Objetivo (**Top Picks)

| Nombre | % Colcap | Cierre | Precio Objetivo | Recomendación | Precio Objetivo Vs Cierre | Actualización |
|-------------------|----------|--------|-----------------|---------------|---------------------------|---------------|
| Corficolombiana** | 3.54% | 32,800 | 33,600 | SOBREPONDERAR | 2.4% | 04-11-20 |
| PFGGrupoAval** | 4.94% | 1,079 | 1,400 | SOBREPONDERAR | 29.7% | 08-03-21 |
| Mineros** | 0.56% | 4,249 | 5,700 | SOBREPONDERAR | 34.1% | 04-11-20 |
| Grupo Sura | 5.44% | 19,900 | 32,200 | SOBREPONDERAR | 61.8% | 04-11-20 |
| Celsia | 2.55% | 4,394 | 5,450 | SOBREPONDERAR | 24.0% | 04-11-20 |
| Ecopetrol | 12.84% | 2,291 | 2,450 | SOBREPONDERAR | 6.9% | 15-02-21 |
| GEB** | 8.81% | 2,604 | 2,730 | SOBREPONDERAR | 4.8% | 12-03-21 |
| Bancolombia** | 6.98% | 28,520 | 35,700 | SOBREPONDERAR | 25.2% | 05-04-21 |
| PFBancolombia* | 13.24% | 28,680 | 35,700 | SOBREPONDERAR | 24.5% | 05-04-21 |
| Promigas | 1.45% | 7,480 | 8,900 | NEUTRAL | 19.0% | 04-11-20 |
| ISA | 11.68% | 21,160 | 23,700 | NEUTRAL | 12.0% | 04-11-20 |
| Concreto | N.A. | 379 | 1,300 | NEUTRAL | 243.0% | 04-11-20 |
| Grupo Argos | 3.73% | 10,600 | 14,600 | NEUTRAL | 37.7% | 04-11-20 |
| Nutresa | 6.61% | 21,740 | 29,800 | NEUTRAL | 37.1% | 04-11-20 |
| El Cóndor | N.A. | 890 | 2,620 | NEUTRAL | 194.4% | 04-11-20 |
| Banco de Bogotá | 3.62% | 76,000 | 91,600 | NEUTRAL | 20.5% | 08-03-21 |
| PFCemargos | 0.97% | 3,869 | 6,500 | SUBPONDERAR | 68.0% | 04-11-20 |
| Cemargos | 2.96% | 5,350 | 6,500 | SUBPONDERAR | 21.5% | 04-11-20 |
| Terpel | 0.34% | 7,400 | 12,600 | SUBPONDERAR | 70.3% | 04-11-20 |

YTD - Colcap

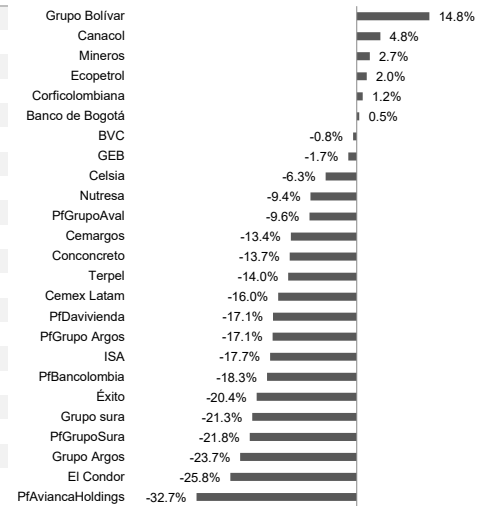

[Para acceder al calendario de dividendos haga click aquí](#)

P/E - Colcap

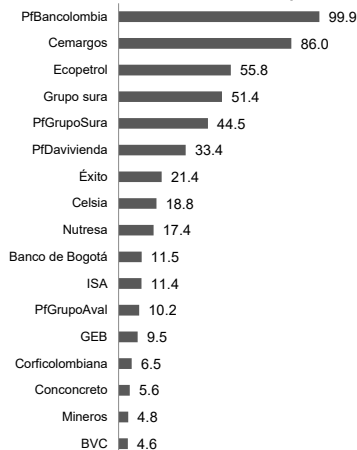

P/VL - Colcap

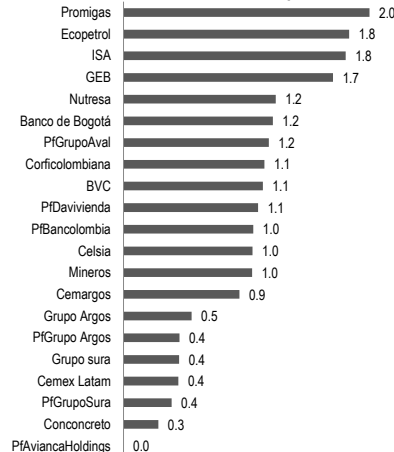

Yield - Colcap

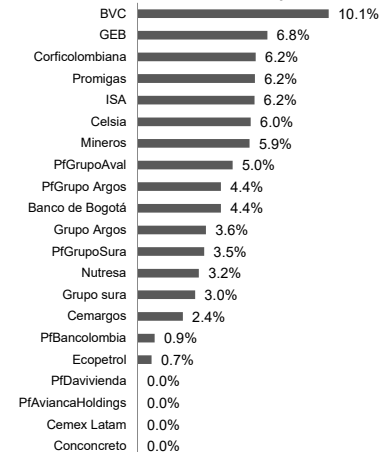

INFORME DIARIO DE MERCADOS FINANCIEROS

6 de mayo de 2021

Mercado de Renta Variable Local (Continuación)

| | Cierre | % Día | % Mes | % YTD | Volumen COP mm | Volumen USD mm | P/E | P/VL | Yield | ROE | Cap. COP Bn | Volumen Diario MII | Volatilidad |
|-------------------|--------------|-------------|-------------|---------------|----------------|----------------|-------------|------------|-------|---------|-------------|--------------------|-------------|
| Banco de Bogotá | 76,000 | -0.1% | -3.2% | 0.5% | 40.7 | 0.0 | 11.5 | 1.2 | 4.4% | 10.5% | 25.2 | 482 | 18.0 |
| Bancolombia | 28,520 | 3.1% | 2.1% | -18.5% | 9,336.7 | 2.5 | 99.4 | 1.0 | 0.9% | 1.0% | 27.4 | 7,850 | 28.2 |
| BVC | 11,500 | 0.0% | -3.8% | -0.8% | 295.6 | 0.1 | 4.6 | 1.1 | 10.1% | 24.4% | 0.7 | 586 | 18.5 |
| Canacol | 10,900 | 2.0% | 3.8% | 4.8% | 1,420.2 | 0.4 | | 2.6 | 1.1% | -7.8% | 2.0 | 1,255 | 16.2 |
| Celsia | 4,394 | 4.3% | 1.9% | -6.3% | 929.8 | 0.2 | 18.8 | 1.0 | 6.0% | 5.5% | 4.7 | 1,029 | 18.5 |
| Cemargos | 5,350 | 1.7% | 4.3% | -13.4% | 2,007.6 | 0.5 | 86.0 | 0.9 | 2.4% | 1.0% | 7.3 | 2,534 | 25.8 |
| Cemex Latam | 3,890 | 1.6% | -0.3% | -16.0% | 40.6 | 0.0 | | 0.4 | 0.0% | -9.0% | 2.2 | 492 | 48.3 |
| Concreto | 379 | 0.0% | -2.8% | -13.7% | 33.6 | 0.0 | 5.6 | 0.3 | 0.0% | 5.0% | 0.4 | 333 | 39.2 |
| Corficolombiana | 32,800 | 0.4% | 2.4% | 1.2% | 1,796.2 | 0.5 | 6.5 | 1.1 | 6.2% | 17.4% | 10.6 | 2,365 | 16.7 |
| Ecopetrol | 2,291 | 0.1% | 3.7% | 2.0% | 10,121.6 | 2.7 | 55.8 | 1.8 | 0.7% | 3.2% | 94.2 | 24,932 | 30.1 |
| GEB | 2,604 | 3.2% | -0.2% | -1.7% | 5,857.4 | 1.5 | 9.5 | 1.7 | 6.8% | 17.7% | 23.9 | 5,355 | 20.8 |
| El Cóndor | 890 | -5.3% | -11.9% | -25.8% | 57.3 | 0.0 | 16.3 | 0.5 | 2.7% | 2.9% | 0.5 | 67 | 42.1 |
| Enka | 15 | 1.0% | -1.8% | 26.4% | 47.6 | 0.0 | 11.5 | 0.4 | 0.0% | 3.7% | 0.2 | 128 | 54.7 |
| ETB | 210 | 0.0% | -3.7% | -3.2% | 91.9 | 0.0 | N.A. | 0.4 | 0.0% | -1.9% | 0.7 | 197 | 38.0 |
| Éxito | 11,060 | -3.2% | -5.2% | -20.4% | 228.5 | 0.1 | 21.4 | 0.7 | 3.5% | 3.1% | 5.0 | 164 | 22.9 |
| Grupo Bolívar | 76,860 | 2.9% | 6.5% | 14.8% | 2,417.7 | 0.6 | 15.1 | 0.6 | 2.0% | 3.7% | 6.1 | 425 | 24.0 |
| Grupo Argos | 10,600 | 4.0% | 0.1% | -23.7% | 2,528.3 | 0.7 | | 0.5 | 3.6% | -0.6% | 9.1 | 2,406 | 28.0 |
| Grupo Aval | 1,160 | 0.0% | 0.0% | 0.4% | 116.6 | 0.0 | 11.0 | 1.3 | 4.7% | 11.4% | 25.8 | 62 | 29.5 |
| Grupo Sura | 19,900 | 4.2% | 3.9% | -21.3% | 4,416.4 | 1.2 | 51.4 | 0.4 | 3.0% | 0.9% | 11.6 | 6,684 | 32.4 |
| ISA | 21,160 | 1.2% | -1.0% | -17.7% | 11,825.3 | 3.1 | 11.4 | 1.8 | 6.2% | 15.6% | 23.4 | 8,207 | 25.7 |
| Mineros | 4,249 | 2.6% | 2.9% | 2.7% | 261.5 | 0.1 | 4.8 | 1.0 | 5.9% | 21.7% | 1.1 | 625 | 17.7 |
| Nutresa | 21,740 | 2.1% | 1.1% | -9.4% | 1,034.5 | 0.3 | 17.4 | 1.2 | 3.2% | 7.0% | 10.0 | 3,306 | 29.5 |
| PfAviancaHoldings | 134 | 0.0% | 13.6% | -32.7% | 25.6 | 0.0 | N.A. | 0.0 | 0.0% | -116.1% | 0.1 | 36 | 134.7 |
| PfBancolombia | 28,680 | 2.4% | 2.4% | -18.3% | 16,653.4 | 4.4 | 99.9 | 1.0 | 0.9% | 1.0% | 27.6 | 20,008 | 23.9 |
| PfCemargos | 3,869 | 1.2% | 0.8% | -14.0% | 143.8 | 0.0 | 60.2 | 0.7 | 3.3% | 1.0% | 5.3 | 305 | 18.3 |
| Pfcorficol | 27,140 | 0.9% | 1.5% | 3.6% | 569.4 | 0.1 | 5.4 | 0.9 | 7.5% | 17.4% | 8.8 | 392 | 17.5 |
| PfDavivienda | 30,190 | 4.9% | 3.0% | -17.1% | 1,596.9 | 0.4 | 33.4 | 1.1 | 0.0% | 3.2% | 13.6 | 4,781 | 24.7 |
| PfGrupo Argos | 8,700 | 6.1% | -0.1% | -17.1% | 354.4 | 0.1 | | 0.4 | 4.4% | -0.6% | 7.5 | 331 | 27.5 |
| PfGrupoAval | 1,079 | 2.2% | -2.4% | -9.6% | 6,543.2 | 1.7 | 10.2 | 1.2 | 5.0% | 11.4% | 24.0 | 6,111 | 19.7 |
| PfGrupoSura | 17,200 | 1.8% | 1.5% | -21.8% | 2,142.4 | 0.6 | 44.5 | 0.4 | 3.5% | 0.9% | 10.0 | 1,625 | 21.0 |
| Promigas | 7,480 | 0.0% | 0.8% | -9.7% | 31.1 | 0.0 | 7.5 | 2.0 | 6.2% | 26.4% | 8.5 | 305 | 30.7 |
| Terpel | 7,400 | -1.3% | -2.2% | -14.0% | 61.6 | 0.0 | | 0.7 | 0.0% | -2.0% | 1.3 | 131 | 28.0 |
| ICOLCAP | 12,793 | 2.3% | 0.1% | -13.1% | 2,118.2 | 0.6 | | | | | 6.1 | 8,394 | 15.1 |
| HCOLSEL | 11,679 | 2.5% | -1.4% | -14.6% | 663.6 | 0.2 | | | | | 1.4 | 5,323 | 15.3 |
| Colcap | 1,267 | 2.1% | 1.3% | -11.9% | 76,272 | 20.1 | 16.9 | 1.0 | | | | | 13.9 |

INFORME DIARIO DE MERCADOS FINANCIEROS

6 de mayo de 2021

Seguimiento a Mercados Internacionales

| | Cierre Hoy ⁸ | Cierre Ayer ⁹ | Cierre 1M | Cierre 3M | Cierre Año | Var. % Día | Var. % 1M | Var % 3 M | Var % Año | % Año Corr. | Gráfico últimos 7 días |
|--------------------------------------|-------------------------|--------------------------|-----------|-----------|------------|------------|-----------|-----------|-----------|-------------|------------------------|
| Índices Accionarios | | | | | | | | | | | |
| Índice VIX ¹⁰ | 18.4 | 19.2 | 18.1 | 20.9 | 34.1 | -3.97% | 1.49% | -11.88% | -46.10% | -19.16% | |
| S&P500 | 4,201.6 | 4,167.6 | 4,073.9 | 3,886.8 | 2,848.4 | 0.82% | 3.13% | 8.10% | 47.51% | 11.86% | |
| Dow Jones | 34,548.5 | 34,230.3 | 33,430.2 | 31,148.2 | 23,664.6 | 0.93% | 3.35% | 10.92% | 45.99% | 12.88% | |
| Topix | 1,927.4 | 1,898.2 | 1,967.4 | 1,891.0 | 1,426.7 | 1.54% | -2.03% | 1.93% | 35.09% | 6.80% | |
| Eurostoxx600 | 441.0 | 441.6 | 435.3 | 409.5 | 334.3 | -0.12% | 1.32% | 7.69% | 31.91% | 10.52% | |
| FTSE100 | 7,076.2 | 7,039.3 | 6,823.6 | 6,489.3 | 5,853.8 | 0.52% | 3.70% | 9.04% | 20.88% | 9.53% | |
| Ibovespa | 119,920.6 | 119,564.4 | 117,498.9 | 120,240.3 | 79,063.7 | 0.30% | 2.06% | -0.27% | 51.68% | 0.76% | |
| IPC Mexicano | 368.0 | 363.0 | 361.0 | 369.0 | 460.0 | 1.38% | 1.94% | -0.27% | -20.00% | -18.04% | |
| S&P Bolsa Valores Lima | 417.0 | 416.0 | 423.0 | 513.0 | 582.0 | 0.24% | -1.42% | -18.71% | -28.35% | -22.20% | |
| IPSA | 278.0 | 269.0 | 252.0 | 274.0 | 442.0 | 3.35% | 10.32% | 1.46% | -37.10% | -26.84% | |
| Tasas de Interés | | | | | | | | | | | |
| Libor USD 3 Mes ¹² | 0.1699 | 0.1754 | 0.1998 | 0.1909 | 0.4740 | -3.14% | -14.95% | -11.00% | -64.16% | -28.74% | |
| SOFR | 0.0100 | 0.0100 | 0.0100 | 0.0200 | 0.0500 | 0.00% | 0.00% | -50.00% | -80.00% | -85.71% | |
| Monedas | | | | | | | | | | | |
| Euro | 1.2063 | 1.2005 | 1.1876 | 1.2050 | 1.0795 | 0.48% | 1.57% | 0.11% | 11.75% | -1.25% | |
| Yen | 109.09 | 109.21 | 109.75 | 105.23 | 106.12 | 0.11% | 0.61% | -3.54% | -2.72% | -5.35% | |
| Libra esterlina | 1.3892 | 1.3905 | 1.3824 | 1.3741 | 1.2350 | -0.09% | 0.49% | 1.10% | 12.49% | 1.62% | |
| Franco Suizo | 0.908 | 0.913 | 0.931 | 0.899 | 0.975 | 0.57% | 2.54% | -0.98% | 7.39% | -2.49% | |
| DXY ¹³ | 90.89 | 91.31 | 92.34 | 91.04 | 100.09 | -0.45% | -1.56% | -0.16% | -9.19% | 1.06% | |
| DEMCI ¹⁴ | 106.44 | 106.05 | 106.00 | 108.25 | 102.38 | 0.37% | 0.42% | -1.67% | 3.96% | -2.29% | |
| Real Brasileño | 5.2720 | 5.3551 | 5.5923 | 5.3575 | 5.7158 | 1.58% | 6.08% | 1.62% | 8.42% | -1.49% | |
| Sol Peruano | 3.817 | 3.825 | 3.634 | 3.641 | 3.415 | 0.20% | -4.80% | -4.61% | -10.54% | -5.21% | |
| Peso Mexicano | 20.089 | 20.258 | 20.164 | 20.110 | 24.381 | 0.84% | 0.37% | 0.10% | 21.37% | -0.87% | |
| Mercados de Deuda | | | | | | | | | | | |
| EEUU 10 años | 1.568 | 1.566 | 1.656 | 1.164 | 0.703 | 0.12% | -5.32% | 34.76% | 123.03% | 71.69% | |
| Alemania 10 años | -0.225 | -0.228 | -0.316 | -0.448 | -0.507 | 1.32% | 28.8% | 49.78% | | 60.46% | |
| México MXN 10 años | 6.754 | 6.873 | 6.678 | 5.565 | 6.259 | -1.73% | 1.41% | 21.68% | | | |
| Brasil BRL 10 años | 9.279 | 9.400 | 7.618 | | | -1.29% | 22.09% | | | | |
| LEMB ¹⁵ | 43.730 | 43.390 | 43.020 | 45.040 | 37.700 | 0.78% | 1.65% | -2.91% | 15.99% | -3.36% | |
| Materias Primas (Commodities) | | | | | | | | | | | |
| Índice Bloomberg ¹⁶ | 92.87 | 92.2 | 83.6 | 82.5 | 61.5 | 0.70% | 11.08% | 12.61% | 51.11% | 18.98% | |
| Crudo WTI (USD/Barril) ¹⁷ | 64.91 | 65.6 | 59.4 | 56.0 | 33.0 | -1.10% | 9.33% | 15.89% | 97.00% | 33.48% | |
| Café Tipo C (USD/Lb) ¹⁸ | 1.815 | 1.805 | 1.935 | 1.853 | 1.778 | 0.55% | -6.20% | -2.02% | 2.11% | -2.02% | |
| Oro en NYSE (USD/Onza) | 1815.65 | 1,786.9 | 1,743.3 | 1,814.1 | 1,685.7 | 1.61% | 4.15% | 0.08% | 7.71% | -4.36% | |
| Carbón (USD/TM) ¹⁹ | 81.50 | 79.9 | 72.8 | 65.7 | 53.7 | 2.07% | 11.95% | 24.05% | 51.91% | 18.29% | |
| Azúcar No 11 (USD/lb.) ²⁰ | 0.176 | 0.175 | 0.150 | 0.151 | 0.112 | 0.11% | 16.77% | 16.15% | 57.12% | 23.68% | |
| Maíz No. 2 (USD/Bushel) | 7.198 | 7.085 | 5.410 | 5.363 | 3.580 | 1.59% | 33.04% | 34.22% | 101.05% | 49.87% | |

INFORME DIARIO DE MERCADOS FINANCIEROS

6 de mayo de 2021



Notas:

- (1) **Curva Forward:** Presenta las devaluaciones anualizadas para cada plazo con base en las cotizaciones de los puntos forward para el peso colombiano publicadas en Bloomberg.
- (2) **Curva Swap IBR:** Presenta las cotizaciones medias de Swaps de tasa de interés en pesos, con base en la cotización de la IBR Overnight.
- (3) **Proyección de Inflación Diciembre:** Tomada de la encuesta mensual del Banco de la República.
- (4) El Banco de la República ofrece subastas de expansión a un día y a plazo en las que los cupos de liquidez ofertados se acumulan. La subasta de un día ajusta su cupo el monto no adjudicado en las operaciones de expansión a plazo.
- (5) Mercado Secundario Corte 2:00 pm - Fuente: BVC Ruedas: DEES, DESER y TRD, operaciones de compra venta en T+0.
- (6) **COLIR:** Índice de la BVC compuesto por las acciones del COLEQTY que cuentan con el reconocimiento IR de Emisores.
- (7) **COLSC:** Está compuesto por las 15 acciones de las empresas más pequeñas en capitalización bursátil (small cap) del Coleqty.
- (8) **Cierre Hoy:** Corresponde al último valor negociado si el mercado se encuentra abierto o al dato de cierre si el mercado se encuentra cerrado.
- (9) **Cierre Anterior:** Corresponde al cierre del día anterior si el mercado se encuentra abierto o al dato de cierre de dos días anteriores si el mercado se encuentra cerrado, dependiendo de la frecuencia de publicación de la información.
- (10) **VIX:** Índice de Volatilidad de la Bolsa de Chicago que refleja la volatilidad futura estimada y que se usa como medición de la aversión al riesgo global. Cierra a las 3:15 PM EST.
- (11) **CDS:** Corresponde a las cotizaciones de CDS para el punto de 10 años cotizado por Bloomberg de Nueva York. La información de CDS y EMBI para todos los países presenta un día de rezago.
- (12) Con un rezago de 1 día.
- (13) **DXY (Dollar Index Spot):** promedio ponderado de las tasas de cambio entre el dólar americano y las 6 divisas mundiales de mayor importancia. Euro 57.6%; Yen Japonés 13.6%; Libra Esterlina 11.9%; Dólar Canadiense 9.1%; Corona Sueca 4.2%; Franco Suizo 3.6%.
- (14) **DEMCI:** Índice de Davivienda que calcula el valor intradía de las tasas de cambio entre el dólar americano y las 20 principales monedas de países emergentes. (TRY, RUB, HUF, ZAR, BRL, MXN, CLP, INR, SGD, COP, IDR, PEN, KRW, MYR, PLN, ARS, CZK, PHP, THB, UAH).
- (15) **LEMB (Ishares Emerging Markets Local Currency Bond ETF):** Es un Fondo Mutuo Negociable (ETF por su sigla en inglés) incorporado en EEUU y que sigue al Barclays Capital Emerging Markets Broad Local Currency Bond Index, índice de bonos soberanos de países emergentes.
- (16) **Bloomberg Commodity Index:** se calcula sobre una base de exceso de retorno y refleja el precio en los futuros de materias primas. Se rebalanza con una proporción de 3/3 por volumen de negociación y 1/3 por producción mundial. El oro es el activo más representativo con el 17.91% del total de la ponderación. cierra a las 14:20 PM Et.
- (17) **Crudo WTI:** Último dato observado del contrato activo. Mercado WTI cierra 5:30 PM EST.
- (18) **Café:** El Café tipo C es la referencia mundial para el café arábigo. cierra a la 1:00 PM EST.
- (19) **Carbón:** Cotización API 2 de Argus McCloskey's Coal Price Services negociado en el New York Mercantile Exchange (NYMEX). Sujeto a un día de rezago.
- (20) **Azúcar:** Futuro de azúcar de caña negociado en el NYB-ICE. Cierra a la 1:00 PM EST.
- (21) **API (American Petroleum Institute):** Gremio que asocia la industria petrolera y de gas natural de EEUU.
- (22) **EIA (U.S. Energy Information Administration):** Agencia del Sistema Estadístico Federal de EEUU encargada de la información sobre el sector de energía.

GE: Alemania; FR: Francia; CH: China; TH: Tailandia; BZ: Brasil; ED: Ecuador; EC: Eurozona; JN: Japón; SP: España; UK: Reino Unido; CL: Chile; PN: Panamá; HN: Honduras; CR: Costa Rica; EL: El Salvador; MX: México; US: Estados Unidos; PE: Perú; IN: India; ID: Indonesia; AU: Australia; CA: Canadá; RU: Rusia; HK: Hong Kong; IS: Israel; IT: Italia; PO: Portugal; SA: Sudáfrica TU: Turquía; SK: Corea del Sur; CZ: República Checa; MA: Malasia.
 UST: Bono del Tesoro Americano. MHCP: Ministerio de Hacienda y Crédito Público.

Aviso Legal:

La información aquí presentada es de carácter informativo e ilustrativo, por lo que no deberá interpretarse como una asesoría, recomendación o sugerencia por parte de Banco Davivienda S.A. y/o Corredores Davivienda S.A. Comisionista de Bolsa (en adelante Corredores Davivienda) para la toma de decisiones de inversión o la realización de cualquier tipo de transacción o negocio. En caso que se utilice la información para la toma de decisiones de inversión, las mismas serán de total responsabilidad del inversionista, así como, sus efectos y consecuencias y, por lo tanto, ni el Banco Davivienda S.A. y/o Corredores Davivienda tendrán responsabilidad. La información y proyecciones mencionadas no deben ser tomadas como una garantía para proyecciones o resultados futuros. Los datos publicados son informativos y han sido tomados de fuentes confiables, pero el Banco Davivienda S.A. y/o Corredores Davivienda no garantizan que los mismos estén libres de errores. Cualquier cambio en las circunstancias actuales puede llegar a afectar la validez de la información o de las conclusiones presentadas. El uso de la información suministrada es de exclusiva responsabilidad del usuario. Los valores, tasas de interés, cifras y demás datos que allí se encuentren son puramente informativos y no constituyen una oferta, ni una demanda en firme, para la realización de transacciones. No se permite la reproducción total o parcial de este documento sin la autorización previa y expresa de Banco Davivienda S.A. y/o Corredores Davivienda. En adición a lo anterior, informamos que: i) Corredores Davivienda es filial (parte relacionada) del Emisor Banco Davivienda; ii) Corredores Davivienda es una de las empresas integrantes del Grupo Empresarial Bolívar; iii) Corredores Davivienda conforme a sus políticas de Riesgo y de Inversiones, podría adquirir o mantener para su posición propia los activos financieros o valores a los que hace referencia el presente informe al momento de su elaboración o divulgación.

En caso de tener alguna sugerencia o comentario, le agradecemos enviar un correo electrónico a:

vision@davivienda.com

BANCO DAVIVIENDA

| | | | | |
|--|--|--|---|---|
| <p>Andrés Langebaek Director Ejecutivo alangebaek@davivienda.com</p> | <p>Silvia Juliana Mera Jefe Análisis de Mercados simera@davivienda.com</p> | <p>Mauricio Lara Análisis de Mercados mlara@davivienda.com</p> | <p>Maria Isabel García Análisis Fiscal y Externo miqarciaq@davivienda.com</p> | <p>Nicolás Barone González Análisis Sector Financiero nibarone@davivienda.com</p> |
| <p>Juan David Jaramillo Análisis Sectorial juan.jaramillocas@davivienda.com</p> | <p>Catalina Parra Análisis Sectorial cparra@davivienda.com</p> | <p>Vanessa Santrich Análisis Centroamérica vasantri@davivienda.com</p> | <p>Carlos Alberto Galindo Inflación y Mercado Laboral carlos.galindo@davivienda.com</p> | <p>Diego Zúñiga Practicante diego.zuniga@davivienda.com</p> |
| <p>Santiago Díaz Practicante santiago.diaz@davivienda.com</p> | | | | |

CORREDORES DAVIVIENDA

| | | | | |
|---|---|---|---|---|
| <p>José Germán Cristancho Gerente jcristancho@corredores.com</p> | <p>Katherine Ortiz Analista Senior Acciones kortiz@corredores.com</p> | <p>Rodrigo Sánchez Analista Senior Acciones rsanchez@corredores.com</p> | <p>Julián Ausique Analista Acciones jausique@corredores.com</p> | <p>Sergio Taborda Analista Cuantitativo staborda@corredores.com</p> |
| <p>Juan Pablo Vega Analista Renta Fija jvega@corredores.com</p> | <p>Natalia Moncayo Practicante nmoncayo@corredores.com</p> | | | |

<https://www.davivienda.com/wps/portal/estudios-economicos/>
<https://www.daviviendacorredores.com/category/investigaciones-economicas/>